

# REGIONE PUGLIA

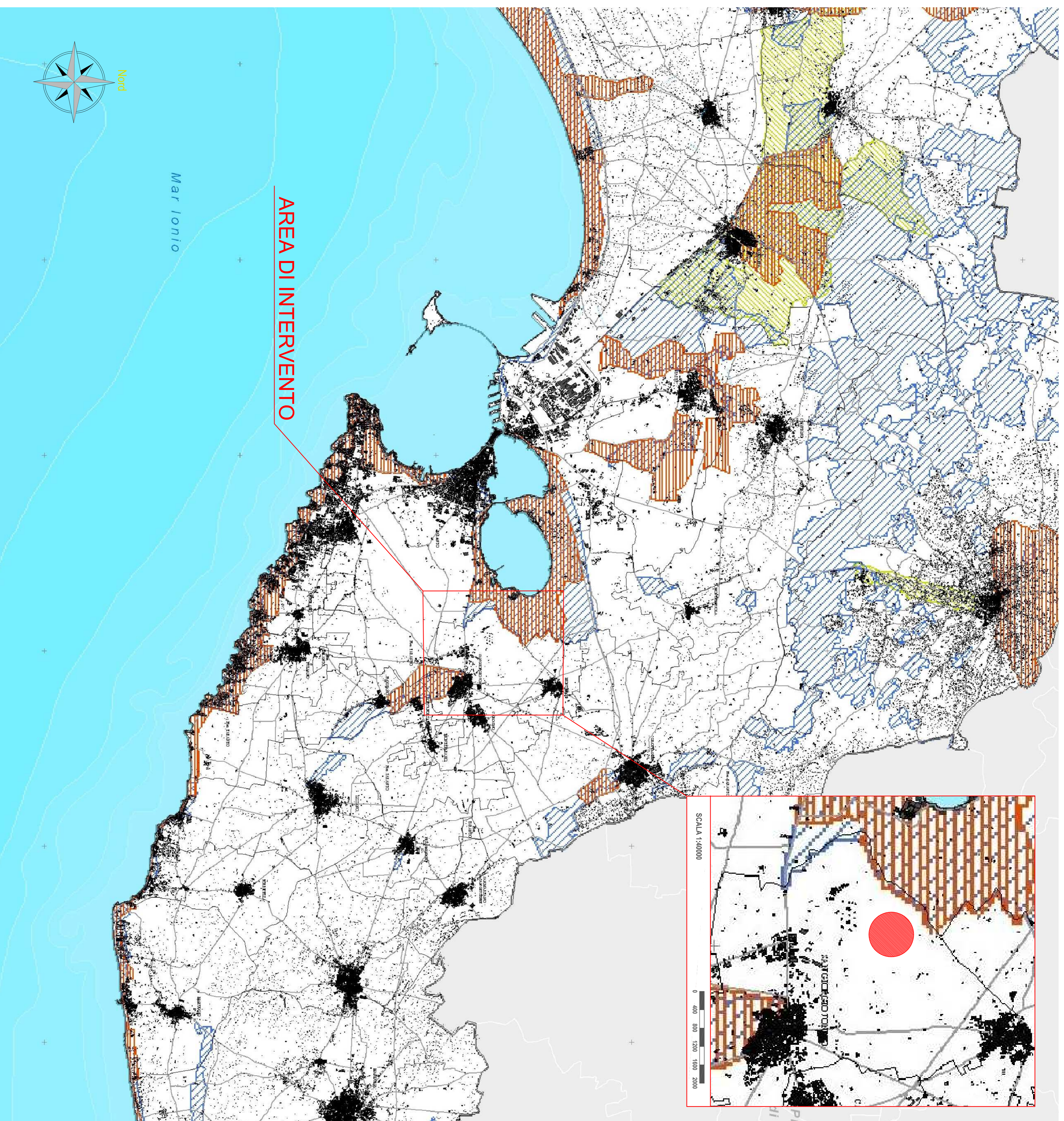

Legenda	
	Vincoli ex Legge 194/78
	Vincoli Idrogeologici
	Decreti Galasso

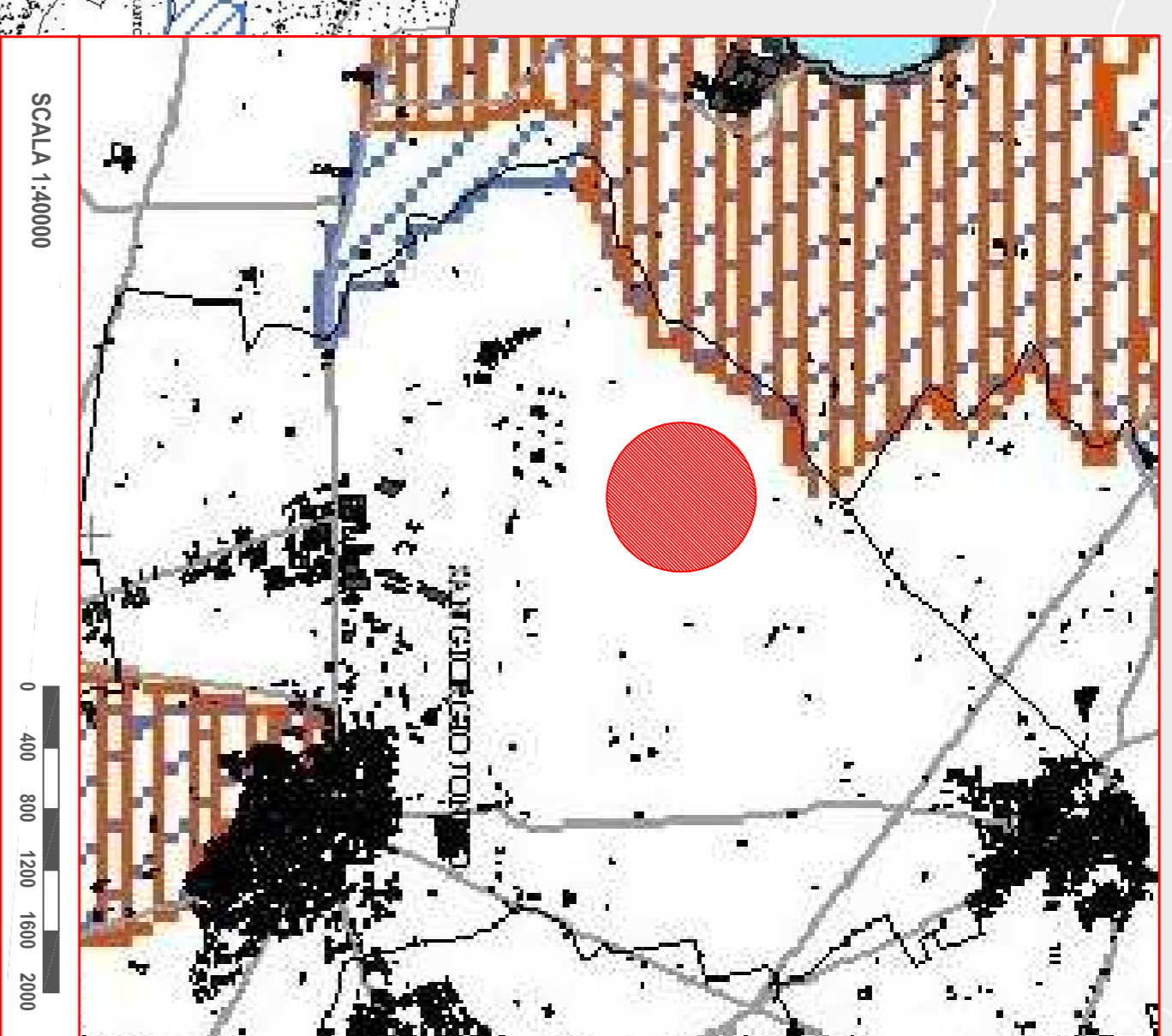

REGIONE PUGLIA



COMUNE di  
SAN GIORGIO JONICO



PROVINCIA di TARANTO



**REALIZZAZIONE DI UN IMPIANTO FOTOVOLTAICO  
DI POTENZA PARI A 20,5 MWp**  
CONNESSO ALLA RETE DI DISTRIBUZIONE ELETTRICA NAZIONALE  
AI SENSI DEL D.M. 19.02.2007  
LOC. MASSERIA PALOMBARELLA

**- TAV. 08 -  
Inquadramento Tematico  
Estratto Piano Terr. di Coord. Pr. Taranto  
Decreto Galasso-Vincoli Idrogeologici**

data 16.12.2010 scala 1:100.000

COMITENTE / PROPONENTE



Quattromila S.r.l.  
Via Angelo Mai, 10 - 24100 BERGAMO - tel / fax 035-4940290

CONSULENZA GENERALE



VenturiniPartners Italy srl  
Via Lamarmora, 140 - 25124 Brescia

Ing. Roberto Piras

Arch. Elisa Anna di Palma

Geom. Antonella Deiro

Dot.ssa Elena Vani

Dot. Agronomo Saverio Interno

Dot. Geologo Gianfranco Moro

Indagini M.A.S.W. e Simica o Rifrazione

Geosystemation S.r.l.

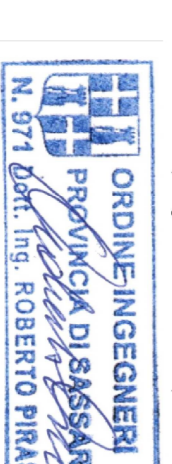

Arch. Elisa Anna di Palma  
(Coordinamento VAV)

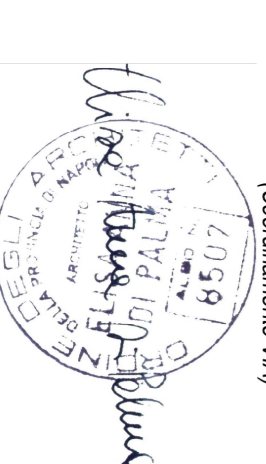

OPERE DI CONNESSIONE TERNA  
P.C. SYSTEM S.r.l. - Manfredino (NA)